

Oregon 복권에서 직접 지급하는 상금®

다른 사람이 청구할 수 없도록 복권에 서명하십시오.

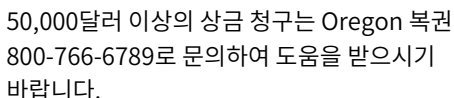
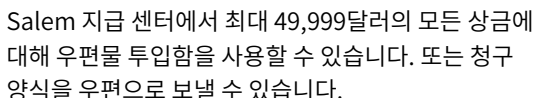
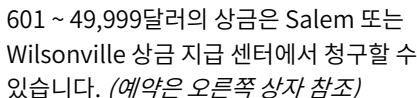
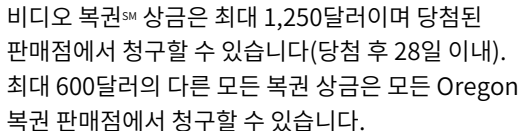

이 양식과 서명된 원본 복권, 유효한 신분증 형식을 다음 주소로 보내십시오.

Oregon Lottery · PO Box 14515 · Salem, 또는 97309

당기 우편을 사용하면 성구 우편물을 추적하고 수취를 확인할 수 있습니다. 참고: 미국 우편 또는 기타 배달 서비스로 보내는 복권에는 보험이 적용되지 않습니다. 분실 또는 도난 당한 복권에 대해 책임을 지지 않습니다. 유효한 신분증 형식을 포함한 자세한 내용은 oregonlottery.org/claim-a-prize/claim-by-mail을 참조하십시오.

oregonlottery.org/claim-a-prize

500 Airport Road SE
Salem, **또는** 97301

9760 SW Wilsonville Road
Suite #130
Wilsonville, 또는 97070

지침은 2페이지를 참조하십시오

청구 번호

내부 전용					<input type="radio"/> 우편 <input type="radio"/> 우편물 투입함 <input type="radio"/> 예약
				<input type="radio"/>	사회보장
유효 상금 금액					
복권/유형 #					PREP
V	SI	PB	K	MB	
MM	CP	P4	W4L		입력
확인 PPC#					승인
청구 번호					완료

당첨자 청구 양식 정보

1

복권은 당첨자 '자연인'에게만 상금을 지급합니다. 사업체, 클럽 동아리 또는 조직 단체의 이름을 기입하지 마십시오. 법적 성명인 전체 이름을 입력하십시오.

2-5

우편 주소. 사서함은 허용됩니다. 등기 우편을 사용하면 청구 우편물을 추적하고 수취를 확인할 수 있습니다. 참고: 미국 우편 또는 기타 배달 서비스로 보내는 복권에는 보함이 적용되지 않습니다. 분실 또는 도난 당한 복권에 대해 책임을 지지 않습니다.

6

사회보장번호(SSN) 또는 납세자식별번호(ITIN)를 입력하십시오*. 비디오 복권SM 잭팟 상금의 경우, 1,200달러 이상의 모든 잭팟 상금은 복권 회사의 내부 수익 서비스에 보고해야 합니다. 복권 회사는 모든 잭팟 상금을 Oregon 주 세입부에 보고하고 주 및 연방법에 따라 주 소득세를 원천 징수해야 합니다. 다른 모든 복권 게임의 경우, 복권은 내부 수익 서비스 및 세입의 Oregon 부서에 600달러 이상의 모든 상금을 보고해야 하며 주 및 연방 법률에 따라 주 및 연방 소득세를 원천 징수해야 합니다.

7

태어난 월/일/년도를 입력하십시오.

8

주간 전화번호를 입력하십시오.

9

미국 시민권자 또는 외국 거주자인 경우 예/아니오를 선택하십시오.

10

운전 면허증 번호와 발급 상태, 여권 번호 또는 ID 번호를 입력하십시오. 또한 신청 양식과 함께 ID를 제공해야 합니다. 원본 신분증은 필요하지 않지만 당첨 복권 및 해당 청구 양식과 함께 유효한 신분증 사본 문서를 제공해야 합니다. 유효한 신분증 형식을 포함한 자세한 내용은 oregonlottery.org/claim-a-prize/claim-by-mail을 참조하십시오.

11

알고 있는 경우 상금 금액을 입력하십시오. 상금 금액은 복권 담당자가 확인합니다.

12

한 게임(예: Oregon의 Game MegabucksSM, Powerball[®] 등)의 복권 2개 이상이 동일한 추첨(예: 동일한 날짜와 시간)으로 구매되었으며 동일한 숫자가 선택된 경우 세금 신고 및 원천 징수 요구 사항을 위해 모든 상금을 합산해야 합니다. 이 요건은 동일한 복권의 총 상금 금액이 1,500달러 이상인 경우에 적용됩니다.

13

이메일 주소를 입력하십시오. 이메일 주소가 없으면 해당 없음을 입력합니다. 이메일은 청구 상태 및/또는 Oregon 복권에서 프로모션 제안에 대해 귀하에게 연락하는 데 사용될 수 있습니다. 귀하의 이메일은 절대 제3자에게 제공되지 않습니다.

14

당첨 복권의 구매 위치에 관한 추가 질문 기본 결제 유형을 선택하십시오.

15

수표 또는 선불 카드.

16

이 항목을 읽고 서명하고 날짜를 기입하십시오. 이 양식은 서명 없이는

*공개 요건: 600달러 이상의 상금을 지급해야 하는 각 미국 거주자는 추첨에 내국세청 양식 W-2G(또는 IRS에서 요구하는 다른 양식)에 필요한 정보를 제공해야 하며, 당첨자의 이름, 주소 및 사회보장번호를 포함하되 이에 국한되지 않습니다. 이 공시는 필수이며, 이러한 공개의 권한은 42 USC 405 (c) (2) c, 26 CFR 31.3402 (q)-1 (e) 및 ORS 461을 기반으로 합니다. 당첨자의 사회보장번호는 양육비 채무자를 식별하고, 인적자원부 또는 Oregon 보건당국이 ORS 183장에 따라 과다 지급에 대한 최종 명령을 내린 지원금을 초과 지급받은 사람을 식별하고, 주 및 연방 세무 당국에 필요한 서류를 제출하는 데 사용됩니다.

상금 지급 상태

당사가 귀하로부터 상금 청구를 받으면 당사 웹사이트에 **진행 중** 상태로 나타납니다. 청구가 처리되면 상금을 우편으로 발송합니다. 당사가 우편으로 발송하면 아래의 상태가 **우편 발송됨**으로 업데이트됩니다. 귀하의 이름이 보이지 않으면 아직 당사에서 귀하로부터 청구를 받지 못했음을 의미합니다. 지급은 일반적으로 14일 이내에 처리되고 우편으로 발송됩니다.

oregonlottery.org/claim-a-prize/prize-status에서 지급 상태를 확인하십시오



공개 정보

Oregon 공공 기록 법률에 따라 상금이 확인 검증되면 다음 사실은 공개 정보로, 공공 기록 공개의 대상이 될 수 있습니다.

- 당첨된 복권 게임
- 게임 추첨 날짜
- 상금 청구 날짜
- 당첨 금액
- 당첨된 복권이 판매된 판매점 위치/도시

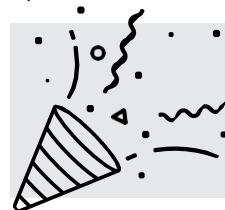

축하합니다
Oregon 복권에 응모해
주셔서 감사합니다!

2025년 9월 27일부로 상금 당첨자의 이름 및 주소는 Oregon 공공 기록 법률에 따라 공개 대상에서 제외되며 상금 당첨자가 이러한 공개에 대해 서면으로 허가하지 않는 한 Oregon 주 복권 판매점 또는 위원회에서 공개하지 못할 수 있습니다.